寶藝廣告事業有限公司簡介
宝芸広告事業有限会社概要

BAOYI ADVERTISING Production Team

專業招牌施工團隊，上萬件施工實例、高品質素材，
多位專案經理為您提供業界第一服務。

2023 TAIWAN TOP STAR
平面設計類全場大獎、識別設計類鈦金獎

2022 TAIWAN TOP STAR
指標系統 視覺設計獎

110年度優良商號

寶藝廣告事業有限公司
宝芸広告事業有限会社
BAOYI ADVERTISING
DESIGN GROUP
招牌指示牌設計及製作/看板·サインの製作、デザイン
Sign design & manufacturing
大樓建案/ビルディングコンストラクション
building construction
飯店識別/ホテル
hotel
醫療院所/病院診療所
Hospital & clinic
學校文藝/学校·ゼミナール
school & Seminar
企業識別/コーポレート
Corporate
連鎖店面/チェーンストア
Chain Store
百貨商場/デパート·ショッピングモール
Department store & shopping mall
高端代客製作商業招牌及指示牌
讓寶藝創建您的商業招牌並將其提升到更高品質水平,
寶藝服務涵蓋所有招牌需求¯製造到安裝和維護。

公司簡介/会社概要
Introduction

台北總公司編制/従業員人数
The company establishes
30-40名

營運結構/会社組織図
Transport business structure

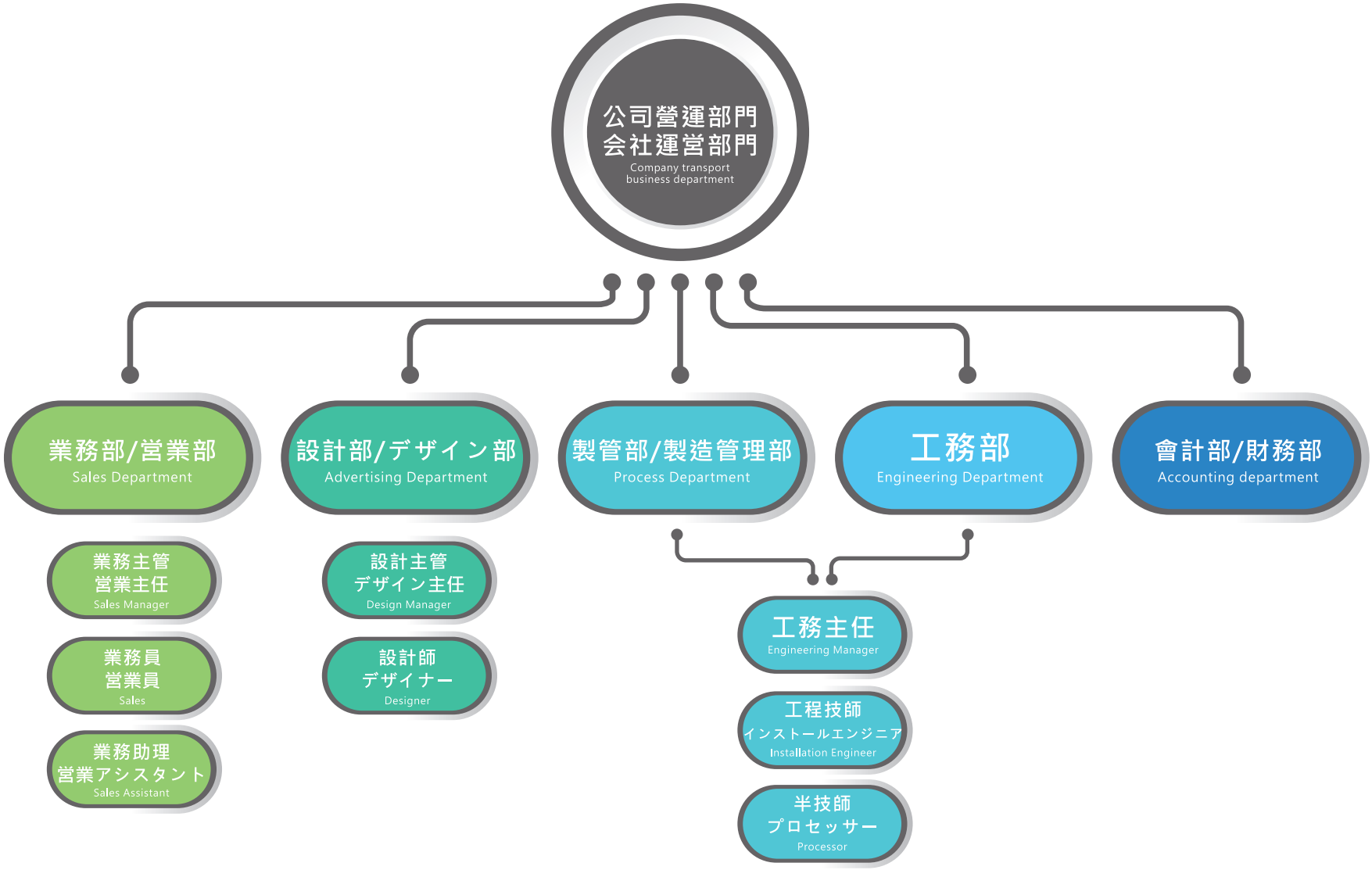

寶藝廣告事業有限公司 / 宝芸広告事業有限会社

組織結構圖 / 会社組織図 BAOYI Hierarchical organization chart

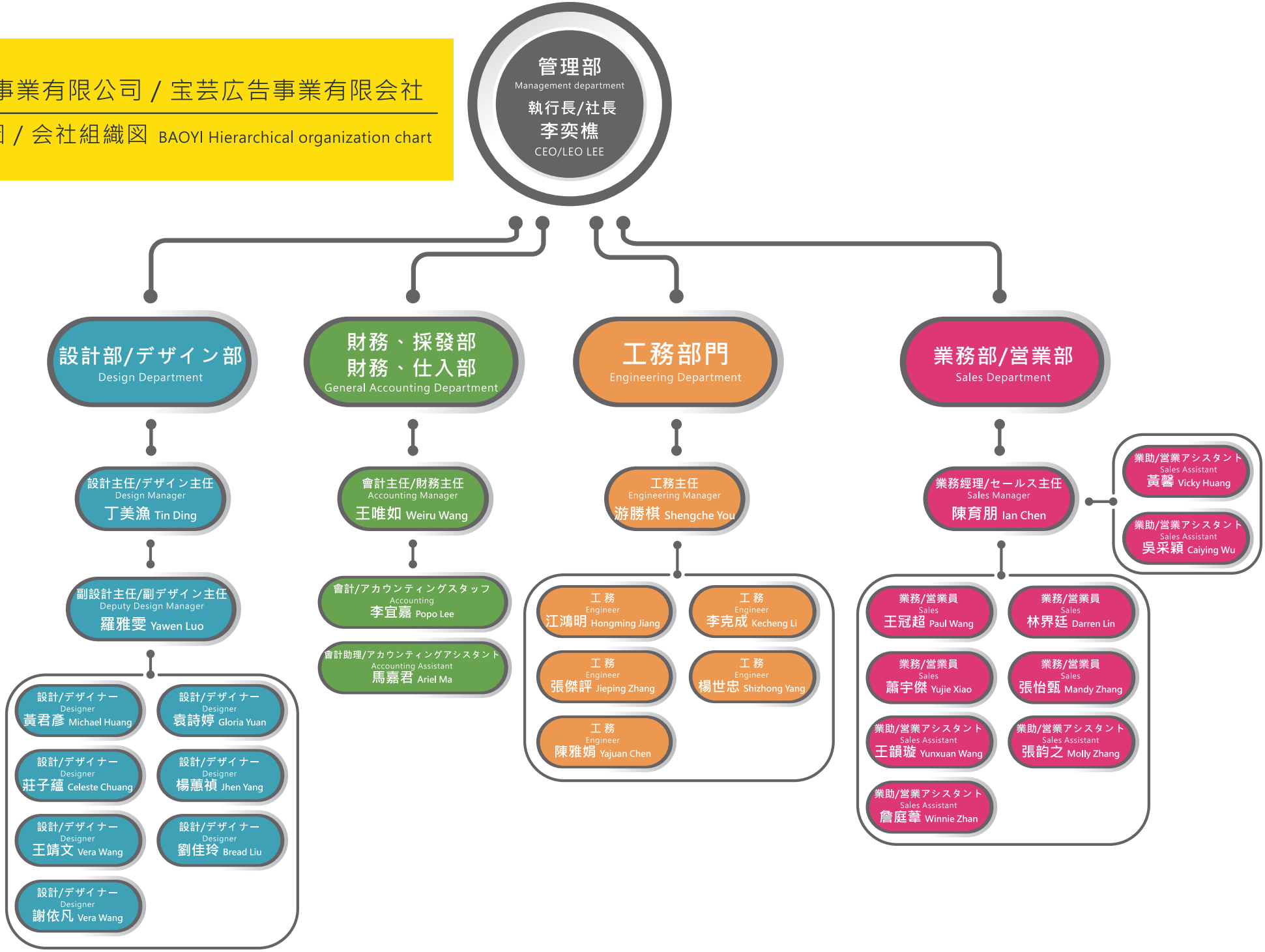

營利事業登記/營利事業登記証
Business Registration Certificate

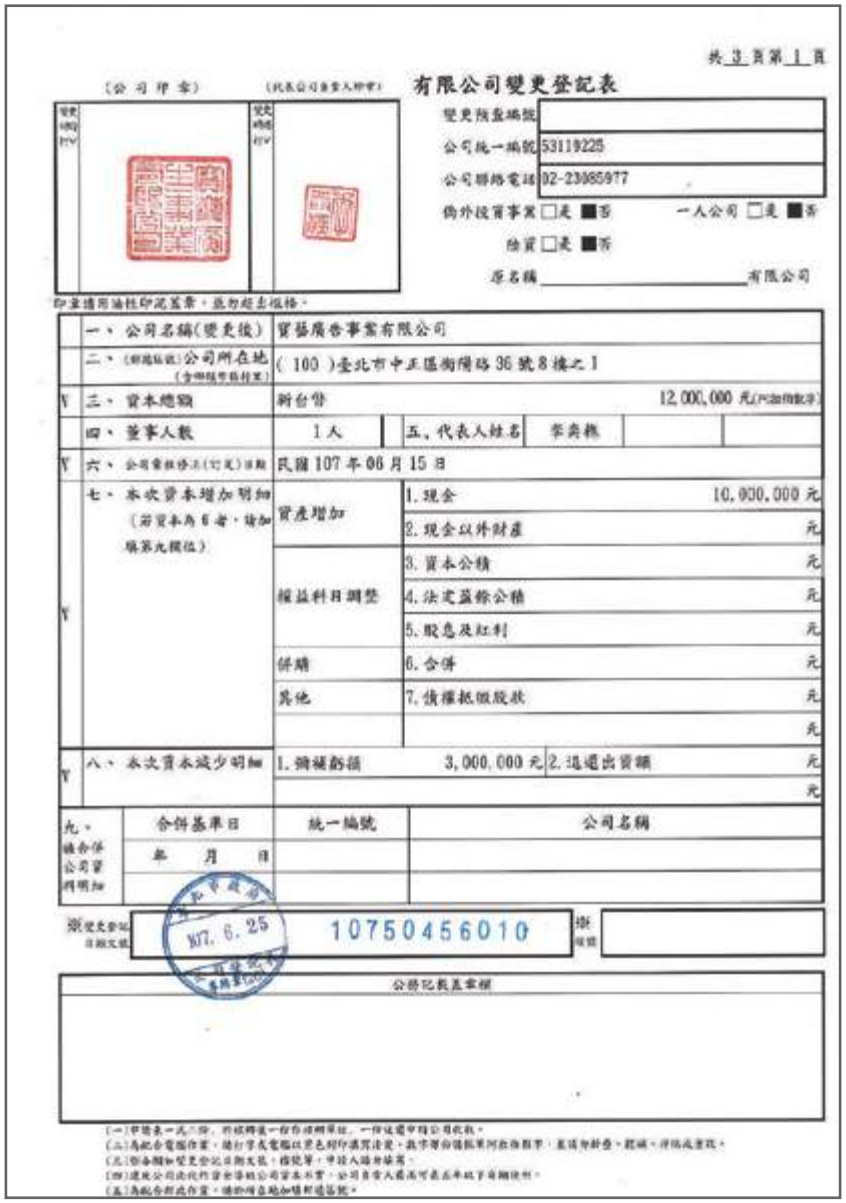

共 3 頁第 1 頁

〔公司印章〕 〔代表公司負責人印章〕

有限公司變更登記表

變更預查編號：

公司統一編號：53119225

公司聯絡電話：02-23085977

僑外投資事業 □是 ■否　一人公司 □是 ■否

陸資 □是 ■否

原名稱 _____ 有限公司

印章請用油性印泥蓋章，並勿超出框格。

	一、公司名稱(變更後)	寶藝廣告事業有限公司			
	二、(郵遞區號)公司所在地(含聯絡電話地址)	(100)臺北市中正區衡陽路36號8樓之1			
V	三、資本總額	新台幣			12,000,000 元(中文大寫)
	四、董事人數	1人	五、代表人姓名	李奕樵	
V	六、公司章程修正(訂定)日期	民國107年06月15日			
V	七、本次資本增加明細(若資本為6者，請加填第九欄位)	資產增加	1.現金		10,000,000 元
			2.現金以外財產		元
		權益科目調整	3.資本公積		元
			4.法定盈餘公積		元
			5.股息及紅利		元
		併購	6.合併		元
		其他	7.債權抵銷股款		元
					元
V	八、本次資本減少明細	1.彌補虧損 3,000,000 元	2.退還出資額		元
					元

九、被合併公司資料明細	合併基準日	統一編號	公司名稱
	年 月 日		

變更登記日期文號：107. 6. 25　10750456010　樣張編號：

公發記載及審核

〔一〕申請表一式二份，於核轉後一份存經辦單位，一份送還申請公司收執。
〔二〕為配合電腦作業，請打字或電腦以黑色印台清楚填寫，數字請由個位數開始在格內，並請勿折疊，謝謝，詳閱後簽名。
〔三〕倘涉及變更登記日期文號，請從第，申請人請勿填寫。
〔四〕建議公司法代行資金等級公司資本不實，公司負責人最遲可表示本紙下有關使用。
〔五〕為配合新政作業，請加填負責人姓名欄位。

30人施工主管安衛證照及施工人員安全衛生證照/工事監督安全衛生免許、工事人員安全衛生免許

Several professional certificates as attachments

寶藝廣告配置最高營造業甲種職業安全衛生業務主管3名

營造業丙種職業安全衛生業務主管1名

施工人員皆取得營造業6小時勞安合格訓練

工程保險單/工事保險証

Engineering insurance

台北市廣告工程商業同業公會
TAIPEI ADVERTISING ENGINEERING ASSOCIATION

會 員 證

北市廣工 字第 號

查 寶藝廣告事業有限公司 業經

依法加入本會爲會員 此證

計開

負責人： 李奕樞

地 址： 臺北市中正區衡陽路36號8樓之1

資本額： 壹仟貳佰萬元整

本證有效期間： 112年 12月 31日止

理事長 莊瀛宗

中華民國 112 年 01 月 01 日

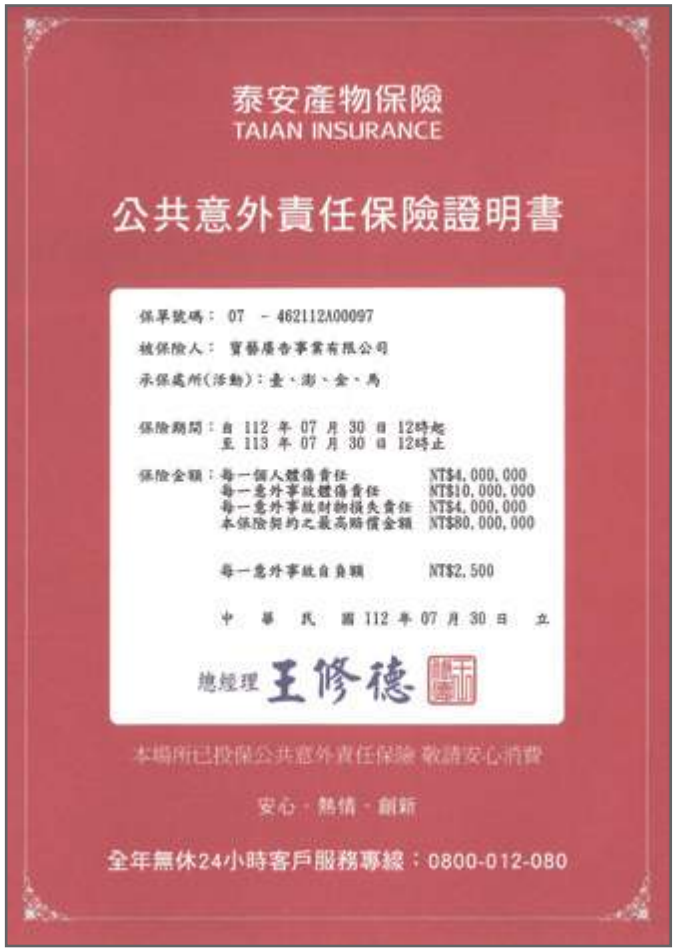

泰安產物保險
TAIAN INSURANCE

公共意外責任保險證明書

保單號碼： 07 - 462112A00097

被保險人： 寶藝廣告事業有限公司

承保處所(活動)：臺、澎、金、馬

保險期間：自 112 年 07 月 30 日 12時起
至 113 年 07 月 30 日 12時止

保險金額：每一個人體傷責任 NT$4,000,000
每一意外事故體傷責任 NT$10,000,000
每一意外事故財物損失責任 NT$4,000,000
本保險契約之最高賠償金額 NT$80,000,000

每一意外事故自負額 NT$2,500

中 華 民 國 112 年 07 月 30 日 立

總經理 王修德

本場所已投保公共意外責任保險 敬請安心消費

安心 · 熱情 · 創新

全年無休24小時客戶服務專線：0800-012-080

工程保險單/工事保険証

Engineering insurance

新安東京海上產物保險股份有限公司
TOKIO MARINE NEWA INSURANCE CO., LTD.

新安東京海上產物營繕承包人意外責任保險單　正　本

保險單號碼	17225字第12CL000074號　本保單係17225字第11CL000061號保單續保
被保險人	寶藝廣告事業有限公司
被保險人通訊處住所	台北市萬華區和平西路三段341號1樓
要保人	寶藝廣告事業有限公司
要保人通訊處住所	台北市萬華區和平西路三段341號1樓
保險期間	自民國112年06月05日12時起至113年06月05日12時止
定作人名稱	
承包工程名稱	廣告工程
施工處所	台灣

承保範圍	保險金額	每一次意外事故自負額
每一個人體傷責任	NT$4,000,000.-	財損NT$2,500.-/體損NT$2,500.-
每一意外事故體傷責任	NT$16,000,000.-	
每一意外事故財物損失責任	NT$4,000,000.-	
本保險契約之最高賠償金額	NT$40,000,000.-	

總保險費 NT$6,800.-

本保險單除適用基本條款外，另適用下列附加條款
CL　新安東京海上產物營繕承包人意外責任保險
T01P　新安東京海上產物營繕承包人意外責任保險定作人財物損加條款
911　新安東京海上產物恐怖主義除外附加條款
913　新安東京海上產物傳染性疾病除外不保附加條款

備註：
*** 以下空白 ***

被保險人應注意事項：

新安東京海上產物保險股份有限公司
代理總經理 馬慈婉

中華民國 112 年 06 月 05 日 立於 新北 履核

第 1 頁　共 10 頁　1722512CL000074

富邦產險 Fubon Insurance

正本

富邦產物雇主意外責任保險單　保單首頁

保險單號碼：0524字第23AEL0E00220號　本保單係0524字第22AEL0E00240號保單續保

要保人	寶藝廣告事業有限公司	53119225
要保人地址	108台北市萬華區和平西路三段341號1樓	
被保險人	寶藝廣告事業有限公司	53119225
被保險人地址	108台北市萬華區和平西路三段341號1樓	
保險期間	自民國112年03月06日零時起至民國113年03月06日零時止	
投保險種類別	一般險	
投保業務種類	廣告設計	
投保業務處所	台北市萬華區和平西路三段341號1樓	
受僱人數	23人	

承保項目	保險金額	自負額
每一個人體傷責任	NTD5,000,000.00	無
每一意外事故體傷責任	NTD10,000,000.00	
本保險契約之最高賠償金額	NTD20,000,000.00	

總保險費：NTD1,173.00

本保險單除適用基本條款外，另約定如下：
0002　富邦產物傳染病除外不保附加條款LMX5096
0003　富邦產物網路駭客及電子資料除外不保附加條款LMX5601
AEL0001　富邦產物雇主意外責任保險制度限制附加條款
AEL0003A　富邦產物雇主意外責任保險限定未保附名受僱人附加條款
AEL0009　富邦產物雇主意外責任保險溢額賠付附加條款
0004　富邦產物保險費延遲交付罰約條款(甲式)

要保人/被保險人應注意事項：

富邦產險
總經理 賴榮崇

中華民國 112 年 03 月 06 日 履核

第1頁，共1頁　0524-23AEL0E00220

工程實績表/工事実績一覽
Projects

連鎖店類承攬 Chain store contract	施工區域 Area	工程開始日期 Project start date	工程結束日期 Project end date
晴喜摘	全省門市	2022/04	持續合作
翰醫堂中醫診所	全省門市	2022/03	持續合作
2ndStreet	全省門市	2020/07	持續合作
何嘉仁國際文教團隊	全省門市	2020/05	持續合作
麻古茶坊	全省門市	2020/05	2021/12
美商亞洲美樂家	全省門市	2020/04	2020/09
年青人眼鏡	全省門市	2019/09	持續合作
壽司郎	全省門市	2019/08	持續合作
特力屋	全省門市	2019/08	2022/02
林聰明沙鍋漁頭	全省門市	2018/11	持續合作
席伊麗亞洲公司	全省門市	2018/05	持續合作
宜得利家居	全省門市	2017/03	持續合作
詮營停車場	全省門市	2015/10	2016/10
COCO	全省門市	2014/06	2019/11
安永鮮物	全省門市	2014/02	2015/06
寵物公園	全省門市	2013/05	2015/04
瓦琦燒烤火鍋	全省門市	2013/04	持續合作
綠的傢俱HOLA店	全省門市	2013/01	2015/06
青葉油漆	全省門市	2012/11	2019/07
涓豆府	全省門市	2012/01	2015/03
COME BUY	全省門市	2011/12	2012/12
偉士牌	全省門市	2011/11	持續合作
永慶房屋	全省門市	2008/09	2009/07
吉的堡教育集團	全省門市	2007/12	2008/12
康是美	全省門市	2007/09	2011/07

診所類承攬 Clinic contract	施工區域 Area	工程開始日期 Project start date	工程結束日期 Project end date
嘉義基督教醫院	嘉義	2021/09	持續合作
小菡寶托嬰中心	新北	2021/06	持續合作
漢銘基督教醫院	彰化	2021/01	2021/09
臺體大聯新運醫中心	台中	2020/10	2021/08
博田醫院	高雄	2020/04	持續合作
光澤診所	台北	2020/04	2020/05
台南維格診所	台南	2020/02	2020/04
王立文婦產科	基隆	2019/12	2020/04
惠心婦幼診所	新北	2019/05	2019/08
宥宥婦幼	新北	2018/10	持續合作
微媞時尚診所	台北	2018/06	2018/08
菡生婦幼	新北	2017/06	持續合作
彰化秀傳紀念醫院	彰化高雄	2017/04	持續合作
芊妏健康事業(永安護理之家)	新北	2016/06	2017/02
彤顏診所	台北	2015/03	2015/06

工程實績表/工事実績一覽
Projects

工廠類承攬 Factory contract	施工區域 Area	工程開始日期 Project start date	工程結束日期 Project end date
國巨股份有限公司	高雄	2022/06	持續合作
京佑久有限公司	台中	2021/02	2021/06
允強實業(埔心廠)	彰化	2019/06	2019/09
允強實業(斗六廠)	雲林	2019/06	2019/09
雄獅鉛筆廠股份有限公司	龍潭	2019/05	持續合作
台灣瑞電(股)台灣工廠	台南	2018/12	2019/03
UCC台灣雲林斗六工廠	雲林	2018/02	2018/10
錦鋐企業股份有限公司	大園	2017/06	持續合作
台灣美光科技台中二廠	台中	2016/07	2017/11

建築類承攬 Building contract	施工區域 Area	工程開始日期 Project start date	工程結束日期 Project end date
桃園市立美術館	桃園	2022/11	持續合作
復盛天母站前	台北市	2022/09	持續合作
力麒天母西路案	台北市	2022/11	持續合作
敦仰住宅大樓	台北市	2022/10	持續合作
草衙道購物中心導覽地圖改善、流向指標	高雄	2022/10	持續合作
桃園會展中心	桃園	2022/06	持續合作
力麗長青長照台北市私立樂活住宅	台北市	2021/12	2022/04
臺北文化體育園區(大巨蛋)	台北市	2021/10	持續合作
經國七海文化園區	台北市	2021/08	2021/12
新光鋼鐵-新澄物流園區物流中心	桃園	2021/08	2021/11
紅十字會大台北備災中心暨會所	台北市	2021/07	2021/10
長群君臨	新北市	2021/04	持續合作
新光水漾傑仕堡	台北市	2021/04	2021/06
宏匯思源廣場	新北市	2021/03	持續合作
裕隆城	新北市	2021/03	持續合作
台灣科技廣場	新北市	2020/05	持續合作
永和吉明秀	新北市	2019/09	持續合作
新光傑仕堡-板橋	新北市	2019/07	持續合作
根基營造(股)-冠德桃園青芝段A19聯開往商大樓	桃園	2019/06	2020/01
新東陽關西服務區	新竹縣	2019/04	持續合作
根基營造公司-新莊中原	新北市	2019/03	持續合作
尊勝建設開發(股)-副都心222地號	新北市	2019/02	2019/10
力麒PARK	新北市	2018/12	2019/07
長安雋	台北	2018/09	2019/03
華邑萬象	中壢	2018/08	2019/01
華邑楊梅-【CITY ONE】	楊梅	2018/08	2019/01
冠德建設(股)-興雅	台北	2018/05	2018/11

工程實績表/工事実績一覽
Projects

飯店類承攬 Hotel contract	施工區域 Area	工程開始日期 Project start date	工程結束日期 Project end date
北投區晶泉丰旅	台北	2023/02	持續合作
震大鬱金香酒店	台中	2022/10	持續合作
長鈺温泉飯店	屏東	2022/06	持續合作
新光烏日商旅	台中	2021/07	2021/12
東旭觀海酒店	花蓮	2021/06	持續合作
花蓮美侖大飯店	花蓮	2021/05	持續合作
高雄洲際酒店	高雄	2021/05	持續合作
力麗哲園花蓮分公司	花蓮	2021/04	2021/8
蘭陽烏石港海景酒店	頭城	2020/11	2021/04
嘉義智選假日飯店	嘉義	2019/10	2019/12
名人堂花園大飯店	桃園	2019/09	2020/04
嘉義長榮文苑	嘉義	2019/09	2020/01
君達集團-花蓮秧悅千禧度假酒店	花蓮	2018/12	2019/05
金普頓酒店	台北	2018/11	2019/03
新板希爾頓飯店	新北	2018/09	2018/09
宜蘭煙波大飯店	宜蘭	2017/09	2018/05
台北國泰萬怡酒店	台北	2017/08	2017/11
宜蘭力麗威斯汀酒店	宜蘭	2017/07	2017/10
礁溪老爺酒店	礁溪	2017/04	持續合作
南院旅墅	嘉義	2016/11	2017/03
李方艾美酒店	台中	2016/05	2021/10
台北威斯汀六福皇宮-南港車站飯店	台北	2015/08	2016/01
台南大員皇冠假日酒店	台南	2015/03	2021/04

其　他 Other	施工區域 Area	工程開始日期 Project start date	工程結束日期 Project end date
台北表演藝術中心	台北	2021/10	持續合作
台北101「場域互動」購物中心	台北	2021/08	2021/12
力麗長青長照社團法人	台北	2021/05	持續合作
國家攝影文化中心	台北	2021/01	2021/05
星宇航空公司	台北	2020/11	2021/08
唐吉軻德	台北	2020/07	持續合作
新竹市政府	新竹	2020/02	2020/10
國家表演藝術中心-兩廳院	台北	2018/08	2021/04
新北市私立永安護理之家	新北	2017/07	持續合作
國立臺灣師範大學	台北	2017/02	持續合作
國立傳統藝術中心	宜蘭	2016/06	2016/07
台南奇美博物館	台南	2014/11	持續合作
松山文創園區	台北	2014/11	持續合作

合約封面/契約書
Contract

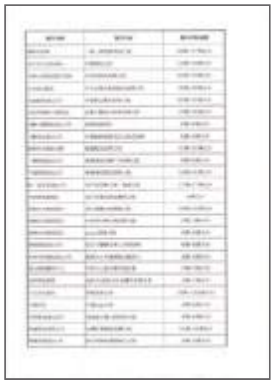

DESIGN FLOW

設計流程

規劃階段

設計階段

執行階段

DESIGN FLOW

設計流程

規劃階段

數據研究分析
實地觀察
需求與問題統整
訂制識別策略與目標
標誌類型概要
標誌位置計畫
標誌初步預算

【視角與高度】

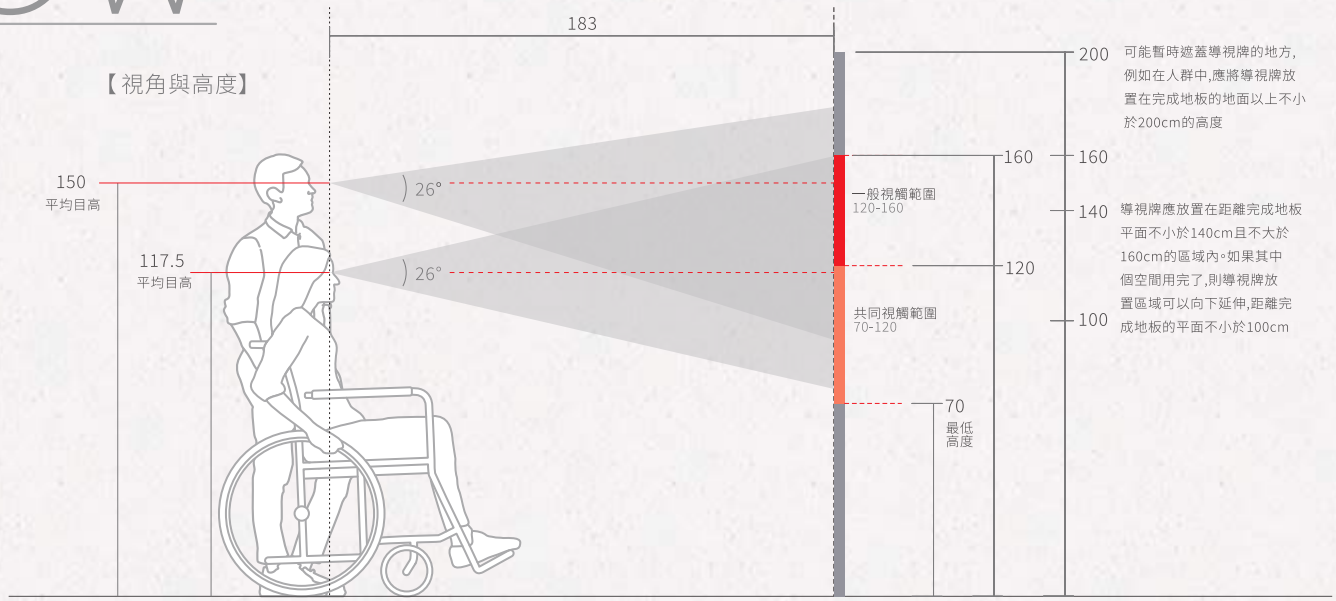

【字高與顏色】

(字體大小選擇指南)
從遠處可以看到的引導標誌和位置標誌(例如懸掛式)為 20 m 以上,
自立式和壁掛式等從近處可見的引導標誌為 4 至 5 m 或以下,
並且引導標誌的航向在10m左右,通常設置觀看距離。
下表顯示了通常有效的字體大小,因為它們可以基於上述假設從每個觀看距離讀取。
如果以壁掛式等方式在視點的高度處張貼遠距離觀看的大字體,
由於易於閱讀,弱視人士也很容易近距離觀看。

距離	圖形尺寸	中文尺寸	英文尺寸
至近距離(1～2m)	35mm以上	9mm以上	7mm以上
近距離(5 m)	60mm以上	20mm以上	15mm以上
近距離(10m)	120mm以上	40mm以上	30mm以上
中距離(20m)	240mm以上	80mm以上	60mm以上
遠距離(30m)	360mm以上	120mm以上	90mm以上
遠距離(40m)	480mm以上	160mm以上	120mm以上

(圖形顏色與底色的亮度成正比)
圖形顏色與標誌底色的亮度對比是否如下圖所示,很容易識別。
要確保差異大約 5 或更大的顏色亮度差異。

DESIGN PHASE

設計階段

引導動線規劃
形象與設計討論會議
標誌類型與語彙架構確認
各類設計圖稿細節
材質設定運用
調整工程預算

執行階段

標誌配置確認
標誌規格說明
施工相關文件
工程監督管理
驗收清單
保修文件
售後服務

EXECUTION PHASE

日月潭力麗溫德姆溫泉酒店

LEALEA WYNDHAM HOTEL

茹曦酒店

ILLUME HOTEL

長鈺溫泉飯店

SAMILING HOTELS & RESORTS

智選假日酒店

HOLIDAY INN EXPRESS

煙波大飯店

LAKESHORE HOTEL

新板希爾頓飯店

HILTON TAIPEI SINBAN HOTEL

力麗威斯汀度假酒店

THE WESTIN YILAN RESORT

名人堂花園大飯店

FAMEHALL GARDEN HOTEL

華泰名品城

ポートフォリオ/Portfolios

ANALITICA
LOEWE
TOD'S

Les Néréides
PARIS
Les Néréides
PARIS

MAJESTIC LEGON
Lipault
PARIS

GUESS
GUESS

Clarks
OUTLETS

KENZO
PARIS

BAGSTAGE

LOCK&LOCK
LOCK&LOCK

BOSS
HUGO BOSS

UNDER ARMOUR

Timberland

LOEWE

TOD'S

GLORIA OUTLETS

客服中心 Information Center
提款機 ATM
停車場入口 Parking Lot
高鐵站 HSR Station

VALENTINO
COACH
BOSS
MICHAEL KORS

GLORIA OUTLETS
車泰名品城
入口
ENTRA

秀泰廣場影城

ポートフォリオ/Portfolios

FLOOR

3F
SHOWTIME PLAZA

台中第一大
4K雷射巨幕
SHOWTIME

松山文創園區

ポートフォリオ/Portfolios

松山文創園
ongshan Cultural and Creativ

SONGYAN CREATIVE HUB
松菸創作者工廠

TOOL ROOM
機具設備間

danzo

松菸
小賣所
SongYan Gallery
文創共好平台
營業時間/OPENING HOUR

山煙草

海德沃福

ポートフォリオ/Portfolios

HARD·OFF
NITORI

NITORI
HARD·OFF
瑪荷尼家具
LORENZO
P IN

HARD·OFF 您賣我買
お売り下さい

日本最大二手店

HARD·OFF
Audio Selection

物品收購
Buying
HARD·OFF
お売り下さい
您賣我買

宜得利家居

ポートフォリオ/Portfolios

NITORI 宜得利家
收銀台

NITORI

NITORI 宜得
收銀台

NITORI 宜得利家居

NITORI

NITORI
NITORI

壽司郎

ポートフォリオ/Portfolios

スシロー

寿司
スシロー
スシロー

スシロー
スシロー

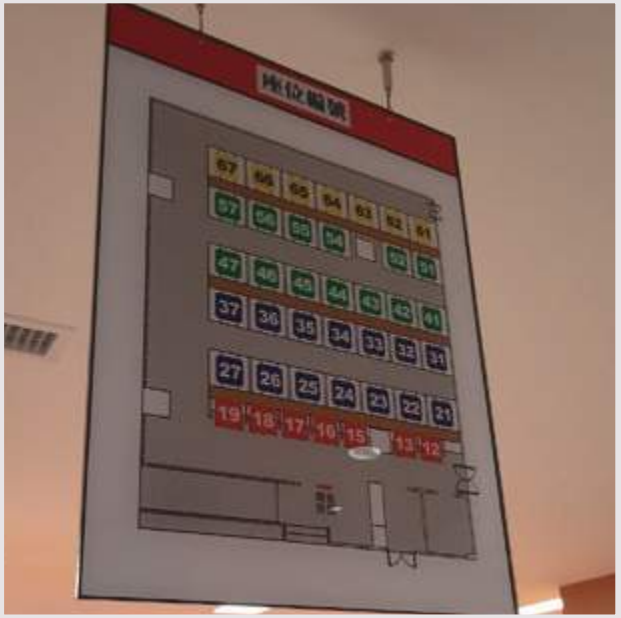
座位編號

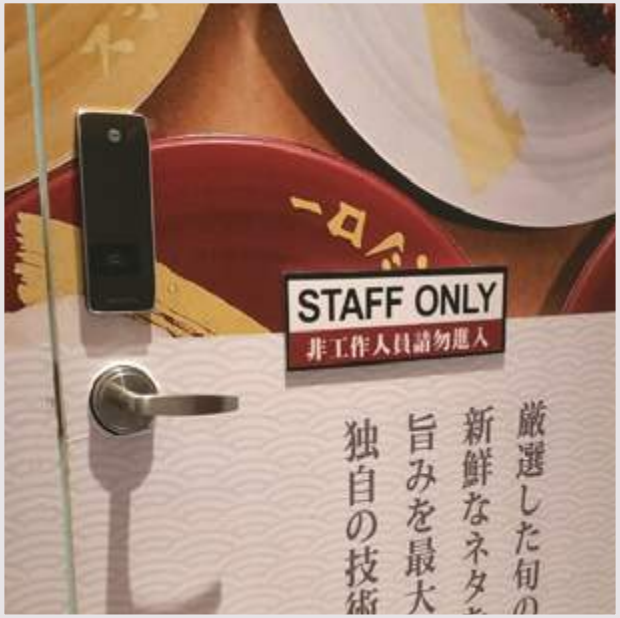
STAFF ONLY
非工作人員請勿進入
厳選した旬の
新鮮なネタ
旨みを最大
独自の技術